

La lettre du GEM

Edito du Président

MAI 2011 N° 29

Amies, chers Amis,

L'année 2012 a commencé pour le G.E.M. par un défi : réunir maints membres et lauréats hors de Paris pour une matinée littéraire et remise des Prix de notre belle Association.

Diplômes, chèques et récompenses, des Concours de Poésie, de la Nouvelle, du Roman du Prix Littre 2011 ont été décernés dans les jardins du Château CORNEILLE, ancien Relais postal où l'écrivain faisait étape entre Rouen et Paris, dans une ambiance chaleureuse, amicale, festive et sous un climat estival. Les Communications ont été variées, passionnantes et de haute tenue, clôturées par musique et chansons.

Des maisons d'éditions ont été avantageusement représentées, la presse locale aussi.

Mme le Dr Simone BRUNET-AUGUST a copieusement rempli les tranches horaires de la matinée littéraire qui connut une réussite extraordinaire !

Jamais deux sans trois : cet établissement fut un si bel écrin, l'accueil y était si agréable que nous y retournerons au printemps en 2012, avant les élections présidentielles...

Je remercie de tout cœur mon épouse ! Dominique s'est impliquée corps et âme. Je lui dois, nous lui devons, le succès de ce week-end puisque la visite des jardins et de l'atelier de Claude MONET à Giverny termina cette fin de semaine en apothéose !

Chers membres actifs du G.E.M., inscrivez-vous dès maintenant à nos prochains rendez-vous pour lesquels vous trouverez toutes les précisions dans cette Lettre.

Avant la date limite du 31 mai, j'insiste pour vous encourager à concourir au Prix de Poésie de langue française Cesare PAVESE 2011 et au Prix de la Nouvelle de langue française Cesare PAVESE 2011. Notre dynamique ami du Comité, le Dr A de VOOGD vous donnera toutes les indications.

Présentez et dédicacez vos livres le samedi 18 juin à l'Ancienne Faculté de Médecine de PARIS, avec nos amis Peintres-Médecins ! Inscrivez-vous pour ce Salon auprès du Dr Madeleine KAHN, Vice-Présidente,.

Venez au Congrès International de l'U. M. E. M. à Nice du mercredi 21 au dimanche 25 septembre 2011, dont les visites, repas, hébergements sont organisés par les Drs Brigitte et Aimé BENICHO. Les communications, exposés ou 2 poèmes par personne seront adressés au Dr Madeleine KAHN

Participez à la Matinée littéraire d'automne, à Reims les samedi 19 et dimanche 20 novembre, en vous inscrivant auprès du Pr Jean-Claude TURPIN.

Assistez à l'Assemblée générale et la Soirée de Gala le samedi 10 décembre 2011 dans la salle magnifique de l'Hôtel BEDFORD à Paris, si beau cadre pour finir l'année ! Vous pourrez, là encore, notamment pour nos amis de province, déborder sur le dimanche en passant la nuit sur le lieu même !

Ainsi, la promotion de l'humanisme médical par la plume est au cœur de notre action, efficace autant qu'amicale. Le GEM est l'unique association à organiser ces belles rencontres mémorables pour tous !

N'omettez pas d'honorer votre Cotisation Annuelle de 50 €, déductible pour les Actifs auprès du Dr Marie-José BOT. Présentez votre communications, lisez-nous vos écrits et partagez vos expériences, donnez-nous des informations sur vos activités.

Pour tout ce qu'il vous en apporte, vive le GEM !

Dr Roland NOËL, *Président du G. E. M.*

Tout sur le GEM, passé, présent ou à venir, est sur le site Internet du GEM

www.ecrivains-medecins.com

Pour toute correspondance, s'adresser au Dr M.J. BOT

29 avenue Foch 94120 Fontenay sous Bois

(Mail : marie-jose.bot@wanadoo.fr)



Notez 4 dates sur votre Agenda 2011 !



et déjà noter 1 date sur l'Agenda 2012 !

- 1) **Samedi 18 juin 2011 à 14h00 SALON DU LIVRE séance de Dédicaces des ÉCRIVAINS MÉDECINS**
Faculté de Médecine de PARIS *MANIFESTATION CONJOINTE* : SALON DE L'ASSOCIATION DES PEINTRES MÉDECINS
avec exposition et vente de leurs œuvres,
Inscriptions au Salon du Livre du GEM et à la Soirée : Dr Madeleine KAHN, Vice- Présidente du G.E.M.
25 ter, Bd Lannes 75016 PARIS ☎:01 45 04 50 93, ✉: madokahn@gmail.com

- 2) **Mercredi 21 au dimanche 25 septembre 2011 : 55^{ème} Congrès International de l'U. M. E. M**
(Union Mondiale des Ecrivains - Médecins) au prestigieux Hôtel ROYAL à Nice,
Thème : «Médecine, rites et religions» ou «thème libre», table ronde de poésie.
Inscriptions communications : Dr Madeleine KAHN, 25 ter, Bd Lannes 75016 - PARIS
☎:01 45 04 50 93, ✉: madokahn@gmail.com
Pour repas, hébergements et visites : s'inscrire vite auprès de: Dr Aimé BENICHOU
☎ : 01 42 72 15 63 ✉ : aime_benichou@hotmail.com

- 3) **Samedi 19 et dimanche 20 novembre 2011 : MATINÉE LITTÉRAIRE D'AUTOMNE À REIMS** -
avec Visite exceptionnelle de la Cathédrale.
Inscriptions: Professeur Jean-Claude TURPIN, Membre du Comité, 108, rue de VESLE 51100 REIMS
le week-end ☎ : 03 26 88 44 34 ; en semaine ☎ :01 47 27 37 14
et en cas d'urgence par mail ou portable au Professeur Paul ZEITOUN qui transmettra
☎ : 06 81 05 10 74 ✉ : paul.zeitoun@numericable.fr

- 4) **Samedi 10 décembre 2011 à 17 h: ASSEMBLÉE GÉNÉRALE DU GEM. et DÎNER DE GALA**
à l'Hôtel BEDFORD, 17, rue de L'Arcade Paris 9^{ème}
Tombola et Remise du Prix du Récit d'Aventure Médicale vécue, et du Prix Fernand MÉRY du Roman animalier.
Renseignements et Inscriptions: Dr Madeleine KAHN ☎:01 45 04 50 93 ✉: madokahn@gmail.com



Cotisation 50 euros en 2011 : Au Dr Marie-José BOT-ESCLUSE
Secrétaire Général & Trésorier - Adjoint, co-centralisateur de la liste de membres.
✉ : 29, av. Foch à 94120 FONTENAY SOUS -BOIS

En 2012

le Samedi 31 mars et dimanche 1^{er} avril 2012 : MATINÉE LITTÉRAIRE DE PRINTEMPS 2012
REMISE DES PRIX LITTÉRAIRES du G.E.M. au « Château CORNEILLE » à VIEUX VILLEZ Eure) : Lecture de nouvelles, poèmes, extraits de livres par leurs Auteurs membres du Groupement des Écrivains Médecins (G. E. M)
"Remise des Prix « Prix Litté »¹ du Roman et de l'Essai, du G. E. M., "Prix de la Nouvelle", « Prix Clément - Marot de Poésie » et les Lauréats « coup de coeurs » du Jury du Prix du livre animalier Fernand MERY 2011.
Inscriptions aux communications Dr Simone BRUNET-AUGUST *Secrétaire-Adjointe du GEM,*
☎ :017462 3625 ✉ : simonebrunet@gmail.com ☎: 06 15 43 46 12.
Après les jardins de Claude MONET à GIVERNY en 2011, ce sera la visite du Château du Champ de Bataille, du XVIII^{ème}, à Le NEUBOURG (Eure), et son formidable « Jardin à la française » de Le NOTRE.²
Pour repas et hébergements : s'inscrire vite auprès de :
Mme Dominique NOËL, 7 avenue Curie 92370 CHAVILLE ✉ : dominique.noel@isea.fr

¹ 1 Émile LITTRÉ Paris 1801 - id. 1881 Lexicographe français. ¾ Positiviste, disciple indépendant de A. Comte, il est l'auteur d'un monumental *Dictionnaire de la langue française* (4 vol. et 1 suppl., 1863 - 1873). [Académie française.] Copyright : Le Petit Larousse © Larousse / HER 2000

² ruiné après la Révolution, restauré, meublé et décoré grâce à l'Architecte d'Intérieur Jacques GARCIA (décorateur du restaurant « Fouquet's à Paris », de l'Hôtel ROYAL à Deauville ...)



Union Mondiale des Ecrivains - Médecins (U. M. E. M.) crée en 1967
55^{eme} Congrès de l'UMEM Nice - Cote d'Azur, France

Mercredi 21 –dimanche 25 Septembre 2011
à l'HÔTEL le ROYAL 23 promenade des Anglais 06000 NICE
Thème : Médecine Rites et Religion

BULLETIN D'INSCRIPTION

A remplir par chaque participant et **À RETOURNER AVANT LE 30 JUIN 2011**

au Dr Aimé BENICHOU 32, Quai Henri IV 75004 PARIS France

(Inscriptions, pour les frais de congrès uniquement)*

Coordonnées Bancaires :

Groupe des Ecrivains Médecins Congrès Nice le GEM

SWIFT (ou BIC) : BARCFRPP

IBAN : F75 3058 8610 2960 1229 7010 212

Mr, Mme, Mlle, Dr :

Nom: Prénom:.....

Adresse postale:

Code Postal : Ville:..... Pays:.....

Téléphone: 00 .../ Téléphone mobile: 00 .../

Fax: 00.../..... E-mail:@.....

Personne accompagnante: Mr, Mme, Mlle, Dr :.....

Réservation de l'hôtel pour les Nuits 21/22 22/23 23/24 24/25 Septembre:

La participation financière demandée pour les frais de congrès, par personne :

- chambre double690 €..... :

- supplément chambre single : 60€ :

- supplément vue sur mer : 120€

(pour un couple ou pour une personne en single) :

TOTAL : :

N.B. Pour les COMMUNICATIONS les inscriptions doivent être adressés au Dr Madelaine KAHN

25ter Boulevard LANNES 75016 PARIS

Tél : 33(0) 1 45 04 50 93

☎ : madokahn@gmail.fr

Pour tout renseignement complémentaire sur les Inscriptions, et pour les frais de congrès uniquement,
s'adresser au

Dr Aimé BENICHOU 32, Quai Henri IV 75004 PARIS ☎ 01 42 72 15 63

☎ : aime_benichou@hotmail.com

Coordonnées Bancaires : Groupe des Ecrivains Médecins Congrès Nice le GEM

SWIFT (ou BIC) : BARCFRPP

IBAN : F75 3058 8610 2960 1229 7010 212

VOTRE CHAMBRE À L'HÔTEL LE ROYAL

23 PROMENADE DES ANGLAIS À NICE TÉL : 04 93 16 43 00

ACCÈS DE L'AÉROPORT PAR LE BUS N°98, ET DESCENDRE À L'ARRÊT CONGRÈS
OU, DEPUIS LA GARE : TRAMWAY ET DESCENDRE À L'ARRÊT MASSÉNA



EZE, LE VILLAGE HISTORIQUE, un paysage exceptionnel !

Nous visiterons ce lieu magique planté dans l'azur, Eze joue la séduction. Haut lieu touristique international, la cité médiévale a su cependant préserver une atmosphère particulière d'authenticité et de traditions. Eze s'étend sur trois niveaux connus sous le nom de corniches. La grande corniche culminant à 675m, surplombant la Méditerranée offre des panoramas stupéfiants de beauté sur toute la Côte d'Azur.

LE JARDIN D'ÈZE, aussi appelé **jardin exotique** ou **jardin botanique d'Èze**, (Alpes-Maritimes) qui est un jardin botanique situé sur un terrain escarpé, dans la ville d'Èze. Il est renommé pour son impressionnante collection de cactus et plantes grasses, qui ont trouvé un terrain favorable dans le climat de la Côte d'Azur. Le jardin a été créé après la Seconde Guerre mondiale sur les ruines d'un château par le maire André Gianton et Jean Gastaud du Jardin exotique de Monaco.



Gigantesques bélvédères à plus de 600 m d'altitude dont les falaises semblent jaillir de la Méditerranée. Quand souffle le mistral se déroule à vos pieds un panorama exceptionnel, de St Tropez à l'Italie en passant par les sommets enneigés du Mercantour, se dressant au-dessus de reliefs plus doux des Préalpes.

Le Ruhl - Casino Barrière de Nice

Mythique temple du divertissement ! Artistes danseurs, chanteurs, acrobates pour un spectacle véritablement fabuleux !



PROGRAMME

Pour les COMMUNICATIONS : Les inscriptions doivent être adressés au
Dr Madelaine KAHN
25ter Boulevard LANNES 75016 PARIS
Tél : 33(0) 1 45 04 50 93
✉ : madokahn@gmail.fr

- **Mercredi 21 Septembre à partir de 13 heures**
- **Accueil à l'Hôtel Royal 23 promenade des Anglais à Nice Tél 04 93 16 43 90**
19 h 30: Ouverture du Congrès, Dîner dans salle du restaurant de l'hôtel

Jeudi, 23 Septembre

8 h-9 h – petit déjeuner
9 h 15 – 12h00 : **Matinée littéraire à thème : Médecine, rites et religions.**
12 h 30: déjeuner à l'Hôtel « Le Royal »
14 h – 18 h 00 : visite du vieux Nice à pied et par le « Petit Train »
20h : Dîner libre

Vendredi, 24 septembre

8h-9h – petit déjeuner
9h15-12h00 : Place du Vieux Marche, rencontre avec les autorités de la ville, temps libre
12 h 30 - déjeuner, à l'Hôtel.
14 h00 : Visite de la Villa Ephrussi de Rothschild est un magnifique palais entouré de célèbres jardins, dominant la Méditerranée. Découvrez la Villa créée par la Baronne de Rothschild à la Belle Epoque qui présente une magnifique collection de mobiliers, tableaux et porcelaines rares. Le salon de thé offre une vue extraordinaire sur la baie de Villefranche. Un lieu unique dédié aux jardins, à l'art et à la beauté.
20h00: dîner libre



Samedi, 25 septembre

8h-9h: petit déjeuner
9h15-12h00: Matinée littéraire : **Médecine , rites et religions, et thèmes libres.**
12h30 – 14h00: déjeuner à l' Hôtel
14h00 – 18h00 : après – midi libre
17h00 : Réunion de Comité de l'UMEM.
20h: Soirée de gala : Soirée spectacle au Casino Le Ruhl - de Nice
mythique temple du divertissement! artistes danseurs, chanteurs, acrobates pour un spectacle véritablement fabuleux !

Dimanche, 26 septembre

8h-9h: petit déjeuner
Libérer les chambres au plus tard à 12h.

Pour tout renseignement complémentaire sur les Inscriptions, et **pour les frais de congrès uniquement,** s'adresser au

Dr Aimé BENICHOU 32, Quai Henri IV 75004 PARIS . 01 42 72 15 63

☐ : aime_benichou@hotmail.com

Coordonnées Bancaires : Groupe des Ecrivains Médecins Congrès Nice le GEM

SWIFT (ou BIC) : BARCFRPP

IBAN : F75 3058 8610 2960 1229 7010 212

GROUPEMENT DES ECRIVAINS MEDECINS

LE PRÉSIDENT, Dr. Roland NOËL ET LES MEMBRES DU CONSEIL D'ADMINISTRATION

ONT LE PLAISIR DE VOUS CONVIER AU

SALON DU LIVRE

Dédicaces des
ÉCRIVAINS MÉDECINS

SAMEDI 18 JUIN 2011

À 14H00

dans le Grand Hall de la

FACULTÉ DE MÉDECINE DE PARIS

12, rue de l'École de Médecine 75005 – PARIS.

avec exposition et vente de leurs œuvres.

Manifestation conjointe avec le

SALON DE L'ASSOCIATION DES PEINTRES MÉDECINS

QUI A LIEU DU 31 MAI AU 19 JUIN À LA MÊME ADRESSE.

Entrée sud : 12, Rue de l'École de Médecine

& Entrée nord: 83, Boulevard Saint-Germain 75005 Paris Métro : Odéon

14h00: Ouverture du Salon et début des signatures 18h30: Fin des signatures
Cocktail de clôture !

Parmi les Écrivains invités...

BRUNET-AUGUST SIMONE, BATTIN JACQUES, DE L'ACADÉMIE DE MÉDECINE, CARTIER BERNARD,
CATTAOUI BRIGITTE, M.CH. CHOQUET, DANA MAX, DEL FRANCO GIOVANNI, DESLIGNIERES SHARON,
DE VOOGD ABRAHAM, DUPREY JACQUES, FRANCK JACQUES, CASIGLIA RENÉ, GOIRAN PAULETTE,
HOERNI BERNARD, HUET MAURICE, KOURILSKY OLIVIER**, HUTIN FRANÇOIS***, KAHN MADELEINE*,
LEDOUAREC PHILIPPE, MARTEL PATRICIA, MARTINI ERIC (ÉDITONS GLYPHE), NOËL ROLAND,
REBILLE EDMOND, RENNER CLAUDE, SCHMITT SOLANGE, SCHVED JEAN-FRANÇOIS, SOUSSEN GILBERT,
STAMMLER ANNIE, VACHON FRANÇOIS, VRAC DANIEL, ZEITOUN PAUL

** lauréats du Prix Littre du Roman et de l'Essai 2000*, 2010** & 2007****

RENSEIGNEMENTS & INSCRIPTIONS : DR MADELEINE KAHN, VICE-PRÉSIDENTE,
ORGANISATRICE DES INSCRIPTIONS AU SALON DU LIVRE DU GEM ET DE LA SOIRÉE DE L'A.G. ANNUELLE
25 TER, BD LANNES 75016 – PARIS ☎ : 01 45 04 50 93.

Informations : madokahn@gmail.com , www.ecrivains-medecins.com.

Affiche agrandie grâce à la courtoisie de la Société ISEA

"un autre regard sur l'objet", 92150 SURESNES ☎ : 01 42 04 33 30 📧 : info@isea.fr

réf. : SALON DU LIVRE du G.E.M Affiche 18 juin 2011

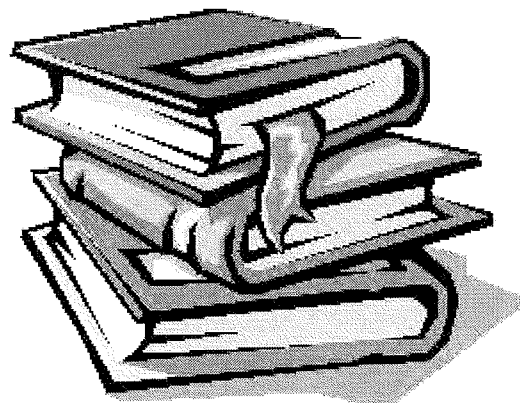

LA RÉUNION LITTÉRAIRE DE PRINTEMPS

S'est tenue le 9 avril dernier au château Corneille à Vieux-Villez sous la présidence du docteur Roland NOËL admirablement secondé par son épouse, l'organisatrice. Cette réunion a connu un grand succès, tant par le nombre de participants que par la qualité des interventions, toujours très variées, comme il se doit. Il est impossible de citer ici tous ceux qui ont apporté leur contribution.

Parmi les plus remarquables, citons les exposés du Dr M.Kahn sur Malaparte, du Pr Turpin sur le Conseil Génétique, de F. Cheix sur "Immunisation", du Pr Battin, très brillant, sur "Arcachon et les peintres". Au Dr Lochard et son pessimiste "Prospective de notre monde", a suivi la très humoristique nouvelle d'auto dérision du Dr Grégoire "Nous, les chauves"

Sharon Deslignières et Jean Louis Belgrand, Maria Labeille donnèrent de nombreux poèmes de qualité et, sous des applaudissements nourris, en bouquet final, la magnifique interprétation par le Dr Viguié et son épouse, du "Chant du Poète" poème lauréat du prix de poésie du GEM, mis en musique par l'auteur et chanté au son de la guitare.

Le Prix Littre a été remis au Dr Patrick Bauwen pour "Seul à savoir".

Jean François Grégoire, deuxième prix pour "A.V.C", et Simone Brunet-August, troisième pour "J'accuse Flaccus", ont été récompensés à la fois pour la qualité littéraire de leur œuvre et l'humanisme qui s'en dégage.

L'ouvrage autobiographique "A.V.C" du Dr Grégoire atteint d'une attaque cérébrale qui le prive soudain, lui médecin de SAMU, de la moitié de son corps et surtout de la parole, en est l'exemple parfait.

Le prix Clément Marot de poésie a été remis au Dr Franck Viguié, (2° Michel Wallach pour "Requiem pour un enfant noir" et 3° Sharon Deslignières "Le chat").

Le Prix de la Nouvelle du GEM au Dr Jean Davy pour son excellent "Le charoutier", (2° Daniel Vrac pour "Obsession", nouvelle particulièrement originale et 3° Sharon Deslignières "Pour qu'un chien...").

Des prix vétérinaires ont également été remis en présence du Pr de Wailly



Roland Noël et J.F. Grégoire

Après la visite sous un soleil estival, de la maison de Claude Monet à Giverny et ses superbes jardins en pleine floraison, puis le dernier repas en commun, on se donne rendez-vous au Salon des Peintres Médecins à l'École de Médecins de Paris, le 18 juin, pour y exposer nos livres, en attendant le Congrès International de l'UMEM dont l'organisation nous incombe cette année et qui se tiendra à Nice du 21 au 25 Septembre prochain. Le thème du congrès sera "Médecine, rites et religions".

Notre président compte sur votre présence et espère que vous serez nombreux à présenter une communication sur ce thème ou un autre.

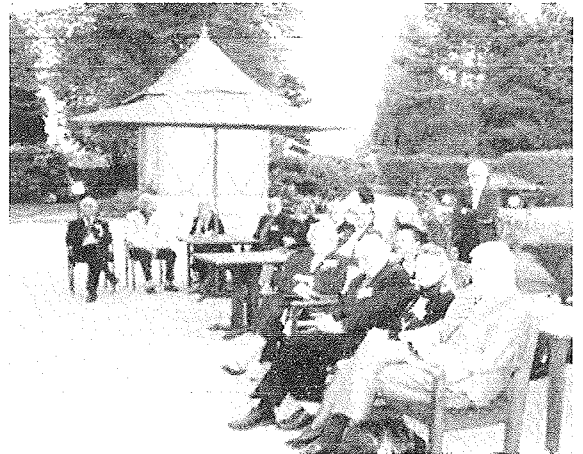

COTISATION : 50 € POUR LES MEMBRES ET 25 € POUR LES ÉTUDIANTS EN MÉDECINE

Libellez votre chèque à l'ordre du Groupe des Médecins Écrivains

et adressez-le à notre trésorière adjoint (non pas au trésorier, notre ami Aimé Benichou)

Dr Marie-José BOT - ESCLUSE 29, avenue, Foch 94120 FONTENAY SOUS-BOIS

Joindre une enveloppe timbrée à votre adresse pour l'envoi du reçu (pour déduction fiscale)

Afin de faciliter notre travail et pouvoir vous contacter sans erreur veuillez TOUS nous rappeler clairement vos coordonnées par le feuillet détachable ci-dessous (que vous joindrez à votre chèque)

Ultérieurement, s'il y a lieu, signalez toujours votre changement d'adresse à M.J.BOT.

NOM (EN CAPITAL) : PRÉNOM (EN CAPITAL) :
ADRESSE (EN CAPITAL) :
CODE POSTAL : VILLE :
Téléphone : Portable :
et surtout pour réduire les frais de correspondance, votre e-MAIL, actuel :

Chèque pour cotisation ci-joint

Ou bien : Adé à acquitté sa cotisation pour 2011

NOUS AVONS RECU ET LU

PROMENADES POÉTIQUES DANS L'ŒUVRE DE PIERRE BENOIT : Mr Pierre HAMEL

Couronné par l'Académie Française

280 Pages – Éditions Dormeur du Val.

Dire que cet ouvrage livre tout le mystère de la création artistique de Pierre Benoit c'est n'avoir rien dit de la minutie avec laquelle l'auteur fort érudit dissèque l'œuvre poétique largement méconnue du célèbre romancier. Chacun y trouvera de quoi enrichir son vocabulaire en mots peu usités ou savants. Les vers sont sans cesse rapprochés des règles de la prosodie. Travail de spécialiste, certes, mais très accessible à l'amateur béotien grâce aux nombreuses citations de vers sublimes.

MÉDECIN À L'HÔPITAL CLAUDE BERNARD TOMES 1 ET 2 : Pr François VACHON Éditions Glyphe 282 Pages

Dans ces deux volumes il s'agit en fait de trois ouvrages différents, le premier décrit la carrière et l'évolution de la lutte contre les infections avec l'avènement de la mise sous respiration artificielle, la réanimation médicale et la curarisation des malades atteints du tétanos. La suite de ce premier tome est consacrée au vécu de l'auteur après la mort d'un fils.

Le deuxième tome est entièrement consacré à l'expérience de François Vachon comme médecin détaché de l'hôpital Claude Bernard en Iran, au Gabon, au Pérou, en Uruguay et qui montre bien comment la survenue de révolutions ou de dictatures ont entraîné à chaque fois un recul de la qualité des soins. Ces pages, très vivantes, illustrées de quelques anecdotes, forment un large panorama de la médecine au cours de ce dernier demi siècle.

SANS STRESS, LA VIE EST IMPOSSIBLE : Pr Jean Cl. TURPIN et Nicole BAUMANN *Ed, Sauramps 312 Pages*

Il s'agit d'une étude monumentale et exhaustive de tout ce qui a un rapport au Stress. Ce livre comporte en gros trois parties distinctes : un rappel physiologique avec les données les plus récentes, les situations cliniques de stress et la gestion du stress par l'individu ce qui conduit à une sorte de catalogue des moyens de le gérer.

Cette deuxième partie fait songer à un livre de recettes de cuisine, toute révérence gardée, car les auteurs ont voulu offrir au public un instrument pratique, facile à consulter par tout un chacun, sans autre parti pris que de vouloir être utile.

On ne peut qu'admirer la clarté de cet ouvrage qui devrait être absolument étudié par ceux qui terminent leur études médicales et qui auront à affronter ces situations. Cela leur éviterait d'avoir, comme leurs anciens, à découvrir sur le tas les bonnes conduites à tenir par l'expérience, parfois amère.

JE NE SUIS PAS MORTE : par Sebastien di Sabato (Dr Giovanni del Franco)

(Survivre à la violence conjugale) Ed. le Chant des Hommes 107 Pages

C'est sous une forme romancée que l'auteur relate le calvaire d'une jeune tunisienne mariée à peine adolescente à un mari despotique et violent. Un parisien qui l'a prise en pitié et devenu amoureux d'elle, s'adresse à la première personne au fils de cette femme, le seul qui ne soit pas né handicapé, pour lui révéler tout ce que sa mère a subi. Par le récit de ce personnage on passe ainsi en revue la triste histoire, si commune à tant de femmes.

Le lecteur ne peut que partager l'amertume du narrateur qui constate la constante inefficacité de la police, comme la démission des services sociaux, celles des associations de femmes, et du voisinage. C'est pour dénoncer cet état de choses que ce livre dur est écrit. Notre confrère pousse ici un cri de révolte tout à fait justifié. On doit cependant regretter que la victime soit musulmane et que le poids des mœurs arabes autant que la religion vienne s'ajouter à un état de fait qui concerne tout autant les femmes d'autres origines.

BALAAM ET LA BÉNÉDICTION : Dr Marie VIDAL *Éditions du Cosmogone 330 Pages*

« *Bécédairé chanté pour l'Église catholique* » tel est le sous-titre de cet ouvrage très particulier, réalisé sous forme de poèmes sertis d'extraits de textes de la Thora ou de la Bible. Le but de l'auteur, théologienne revenant sur l'anathème jeté par la chrétienté sur les Juifs, est de rappeler que le christianisme est issu d'Israël et lui est indissociablement lié.

« *Les fils d'Israël / ont des leçons de Thora ! à donner et à enseigner / aux catholiques d'aujourd'hui* »

Il s'agit d'une vision chrétienne et aussi très féminine de la question, L'exemple de la Shoah y est puissamment évoqué.

NUS D'AVÈNE : photographies de J. E. Costedoat-Lamarque, textes écrits par Marc Galabru. *Ed. Grand Sud 330 Pages*

Magnifique collection de nus féminins centrés sur le corps du corps. Les modèles sont superbes et les poses très sages, réservées. Il faut admirer le rendu des formes, des ombres, du grain des peaux. Il faut beaucoup de science pour obtenir un tel rendu des galbes, des courbes si pures en jouant avec les éclairages et avec l'eau utilisée ici en éclaboussures afin d'obtenir des sortes de drapés. Aussi n'a-t-il pas été difficile à notre ami Galabru de trouver en lui ou ailleurs les mots pour le dire.

SEUL À CONNAÎTRE : Dr Patrick BAUWEN *Ed Albin Michel 408 Pages*

C'est un bon roman tout à fait dans l'air du temps, dans la veine des séries de télé américaines avec chirurgien, infirmière, agents secrets, greffes d'ovaires, le tout lié par Facebook . Il a obtenu le Prix Littéré 2010

(Comptes-rendus par A de Voogd)

NE M'OUBLIE PAS, ALZHEIMER MON AMOUR : Dr Dominique HERBERT *Éditions Mille plumes 208 Pages*

Le personnage central, comme l'auteur, est médecin directeur d'une maison de retraite comportant une unité Alzheimer. Il cache sur le lieu de travail son attirance pour une jeune aide-soignante mais la retrouve sur Facebook où l'anonymat dure peu. Ses propos sont tendres, délicats. Ceux en caractères gras de la jeune femme demeurent brefs et retenus. Les dialogues sont entrecoupés de récits de ses voyages, destinés à séduire son interlocutrice et aussi, écrits en italique, d'émouvants "courants de conscience" de quelques uns de ses pensionnaires, comme si l'auteur était dans leurs têtes.

Dans l'histoire d'amour platonique qui forme la trame du livre "il" n'était pas seul à aimer mais l'ignorait...

M'a touchée ce roman à l'écriture allante et soignée, à la facture originale, dont il faut capter les codes pour l'apprécier.

(Maria Labeille)



L'ASSOCIATION DES PEINTRES MÉDECINS

Organise comme chaque année une
**EXPOSITION DE PEINTURES
SCULPTURES DESSINS
PHOTOGRAPHIES**

A L'Ancienne Faculté de Médecine de Paris

12, rue de l'École de Médecine

83 Boulevard Saint germain 75006 – PARIS

Du 31 mai au 19 juin 2010

VERNISSAGE le 1er juin 2010

Pour tous renseignements et inscription

Contactez le secrétariat de l'APEM

Docteur Aimé BENICHOU

32 Quai Henri IV - 75004 - PARIS

Tel/ 01 42 72 15 63 – Fax : 01 40 27 07 32

aime_benichou@hotmail.com